

Uitleg meldingen doen via Zieplaweb (ziekten en plagen web)

Klik op deze link: https://zieplaweb.cobra360.nl/index.php?@Meldingen_laarbeek

Je komt nu op het startscherm terecht. Je ziet een kaart van de gemeente Laarbeek. Hierop staan gele en groene stippen. Dit zijn de eiken die in onze gemeente staan. De gele stippen zijn gemeentelijke eiken die niet preventief bespoten zijn. De felgroene stippen zijn gemeentelijke eiken die wel zijn bespoten. Als je verder inzoomt, verschijnen er ook nog grasgroene stippen. Dit zijn andere boomsoorten.

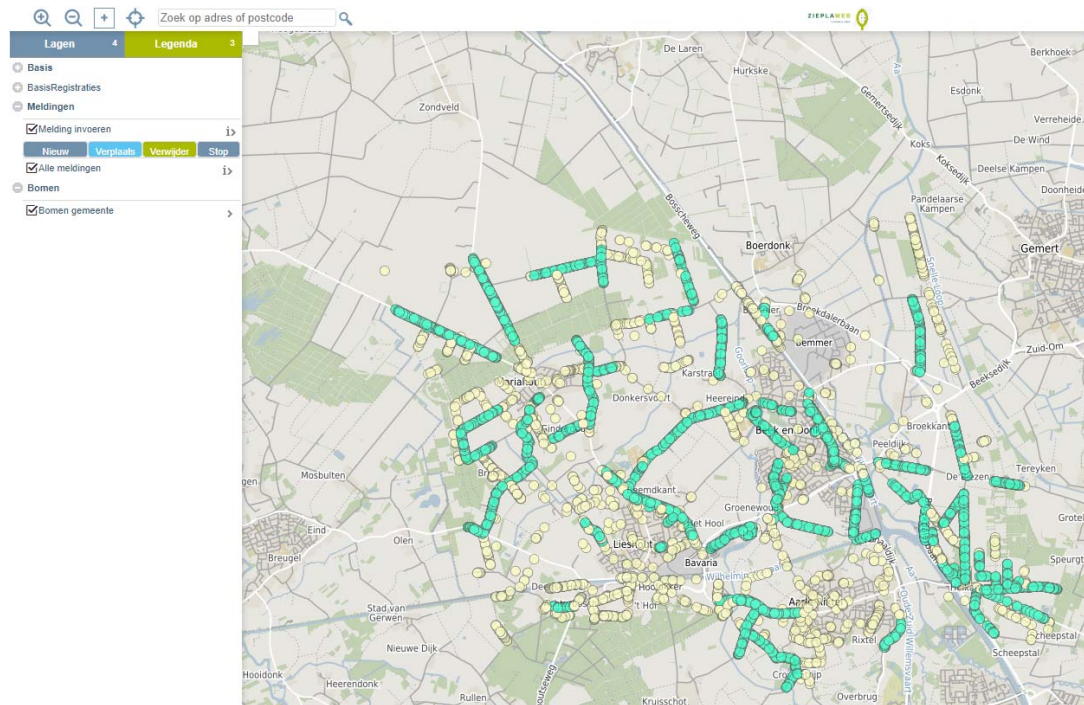

In de linkerbovenhoek is een zoekfunctie. Daar kun je de locatie van de boom invoeren. Als je dat gedaan hebt, dan springt de kaart naar die plek toe.

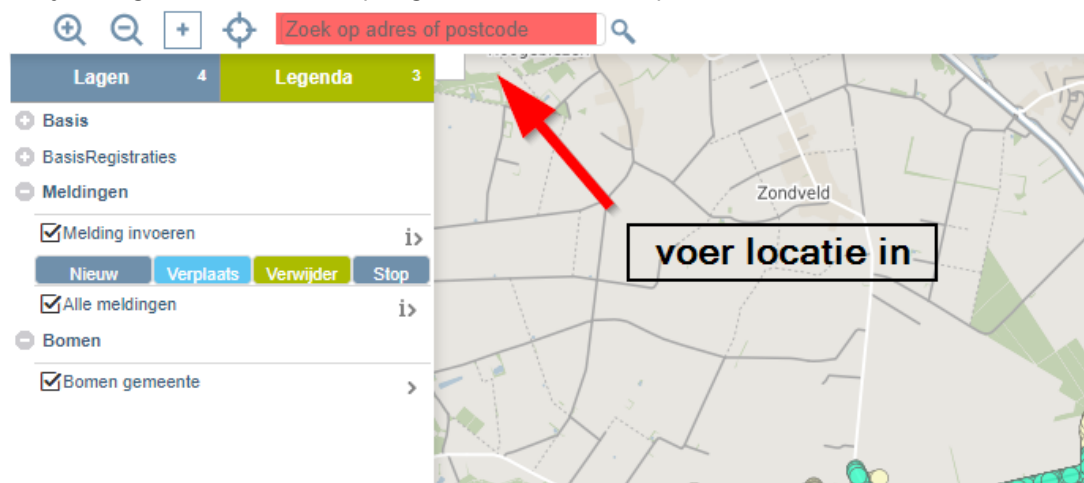

Aan de linkerkant van het scherm is een lijstje waar onder andere 'Meldingen' staat. Selecteer de optie 'NIEUW'. Er verschijnt nu een blauwe stip, die je op de kaart kunt plaatsen. Als je de juiste plek hebt gevonden, klik je met de muis. Het rondje wordt nu een rood driehoekje. Ook verschijnt er aan de rechterkant van het scherm een menu, waar je informatie kunt invullen.

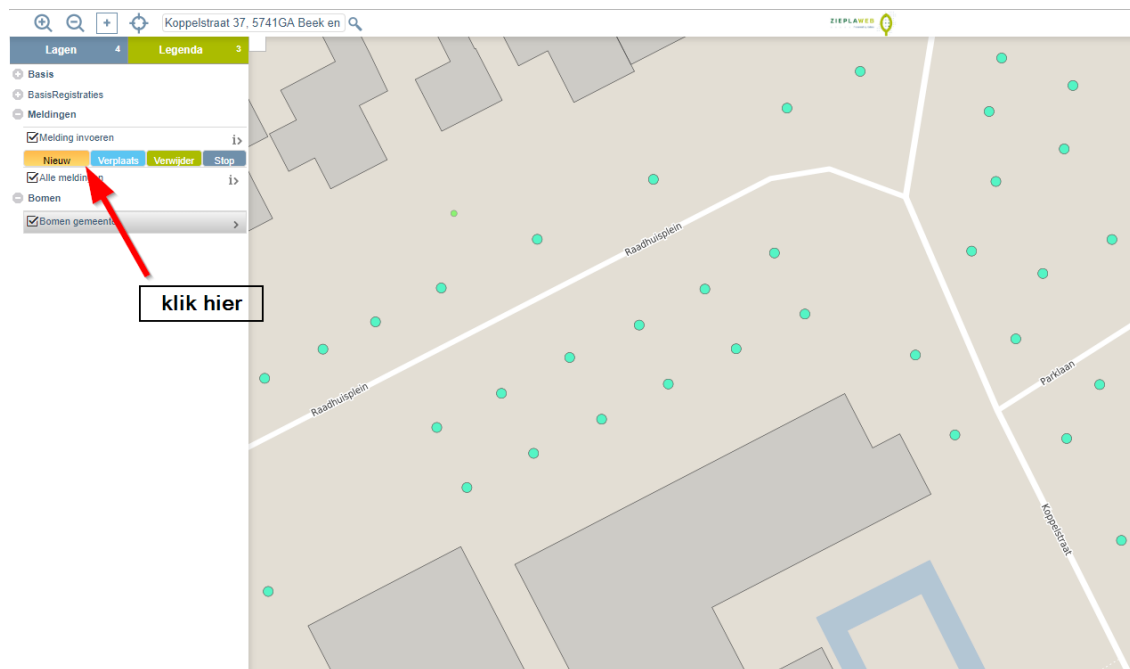

Als alles is ingevuld ziet dat er ongeveer als volgt uit. Naam melder staat standaard op anoniem. Wij hebben in principe geen gegevens nodig van de melder. Er vindt echter ook geen terugkoppeling plaats over de status van de melding. Eventueel kun je nog een foto toevoegen. Als het compleet is, klik je op opslaan.

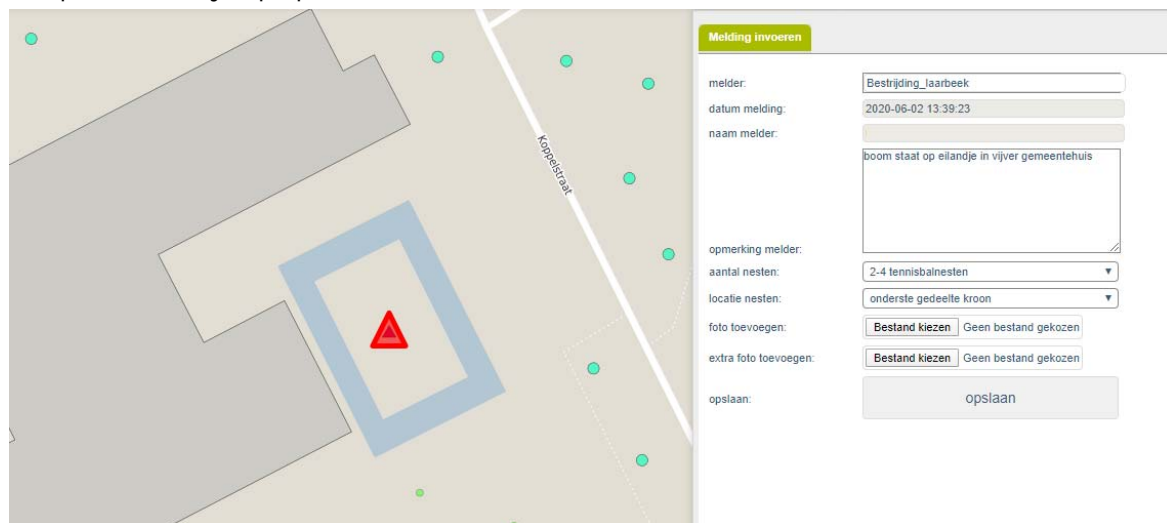

Na 'opslaan' wordt de melding paars en gaan wij hem behandelen. De melding komt uiteindelijk bij de aannemer terecht, die voor de bestrijding van het nest zorgt. Meldingen blijven het hele seizoen te zien op de kaart. Ook de verwerkte meldingen.